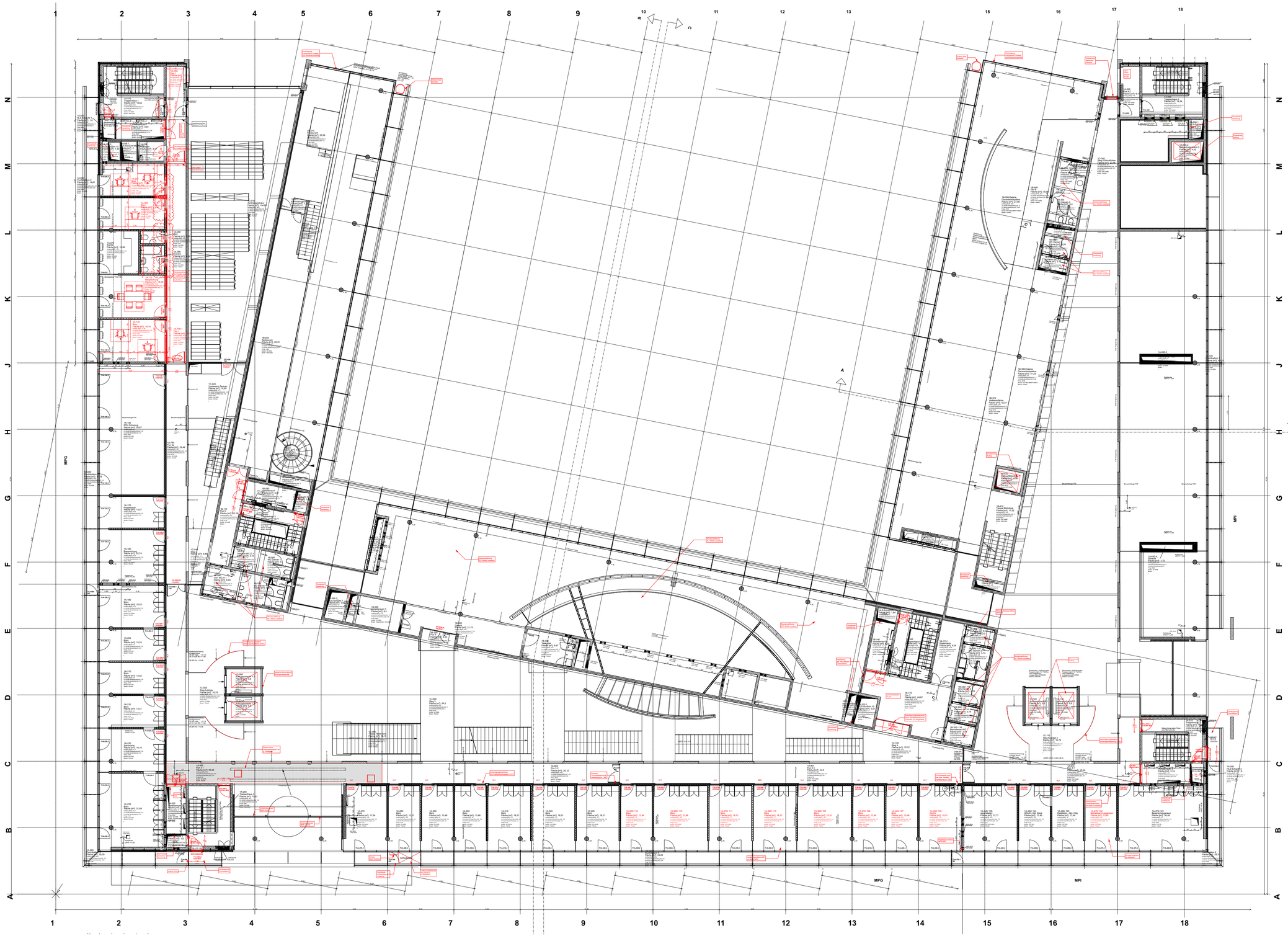

Legende:

	Stahlbeton	OK	Oberkante
	Unbewehrter Beton	UK	Unterkante
	Stahlbeton WU	VK	Vorderkante
	Leichtbeton	VKR	Vorderkante roh
	Betonfertigteil	VKF	Vorderkante fertig
	Qualitätsangabe Oberfläche	UZ	Unterzug
	Putz mit Anstrich	BR	Brüstung
	Mauerwerk	BRH	Brüstungshöhe über OKFB
	Fliesen	DF	Dehnfuge
	Vormauerung	FK	Fertigkote
	Brandwand (BW)	RK	Rohkote
	Bauart Brandwand (BBW)	OKFFB	OK Fertigfußboden
	F 90 Wand	OKRB	OK Rohboden
	Leichte Trennwände	UKFD	UK Fertigdecke
	Holzbauteil	UKRD	UK Rohdecke
	Gitterroste		
	Dämmstoffe	FG	Festverglasung
	Erdreich	GA	Glasausschnitt
WS/WA	Wandschlitz /-aussparung	FT	Fertigteil
WD	Wanddurchbruch	PA	Paneel
DS/DA	Deckenschlitz /-aussparung	T30/T90	T30/90 - Türe
DD	Deckendurchbruch	RDT	Rauchdichte Türe
BS/BA	Bodenschlitz /-aussparung	DT	Dichtschließende Türe
BD	Bodendurchbruch	FTT	Fluchttürterminal
REV	Revisionsöffnung	FLT	Freilauftürschliesser
	Bauteil oberhalb/ vor Schnittebene	F30/60/90	F30/60/90 Verglasung
	Bauteil unterhalb/ hinter Schnittebene	G30/60/90	G30/60/90 Verglasung
1	Maßkettenposition	ESG/VSG	Sicherheitsglas
	Höhenlinie - alt	SSK	Schallschutzklasse
0.00	Höhenlinie - neu	RWA	RWA - Öffnung
	Schnittführung	NA	Notausgang
	Plananschluss	HGW	Höchstgrundwasserstand
GGR	Grundstücksgrenze	HHW	Höchstwasserstand
T 0.00	Türpositionen	H	Heizung
F 0.00	Fensterpositionen	L	Lüftung
	Detailplan Nr.	S	Sanitär
		K	Kühlung
		E	Elektrotechnik
		EL	Licht
		ED	Datenleitung
		G	Gas
		F	Feuermelder
		FLÖ	Feuerlöscher
		WH	Wandhydrant
		NH	Hydrant im Aussenbereich
		BE	Bodeneinlauf
		RR	Regenrohr
		FR	Futterrohr
		RA	Rohrachse
		RS	Rohrschlle
		NIM	Nach Installation mauern

Alle Maße und Angaben sind vor der Ausführung und Fertigung verantwortlich zu prüfen.
Dieser Plan gilt nur in Verbindung mit den weiteren Architektenausführungsplänen sowie den Statik- und Haustechnikplänen.
Unstimmigkeiten, auch bezüglich der vorhandenen Vorgaben der Baustelle, sind umgehend mit den Architekten zu klären.
Eine Weitergabe dieser Zeichnung, ihres Inhalts, oder Vervielfältigung, gleich mit welchem Verfahren, ist ohne die schriftliche Zustimmung der Architekten unzulässig.

Höhenangaben aller Aussparungen beziehen sich auf OKRB.
Angaben der Tür-/Fensteröffnungen beziehen sich auf OKFFB.

INDEX	BEARBEITUNG / VERTEILER	DATUM	GEZEICHNET / ARTRIGLIAPP	INDEX	BEARBEITUNG / VERTEILER	DATUM	GEZEICHNET / ARTRIGLIAPP
HISTORIE PLANERZEUGER bzw. 1. FACHPLANER				HISTORIE ARCHITEKT bzw. 2. FACHPLANER			

Alle Brüstungs-, Vorlagen- und Öffnungsmaße ab OKFF

Alle tragenden und konstruktiven Bauteile müssen nach geprüfter statischer Berechnung hergestellt werden.

Abmessungen und Aussparungen in Stahlbetonbauteilen sind nach den Schalplänen, bzw. nach der Statik herzustellen.

Die fertigungstechnischen und bauphysikalisch bestimmenden Angaben zur Konstruktion und Funktion sind vom Unternehmer verantwortlich nachzuprüfen. Ebenso die Übereinstimmung der vom Planer angegebenen Zwangsmaße. Sämtliche sonstigen Unstimmigkeiten sind der Bauleitung unverzüglich mitzuteilen.

GVMU_000103INGA__G_01___50

±0.00 = ...m ü.NN=OKFB... =EBENE...

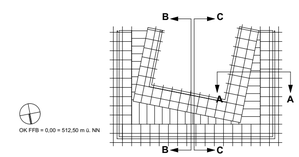

MAX-PLANCK-GESELLSCHAFT
zur Förderung der Wissenschaften e.V.
vertreten durch:
Generalverwaltung -Bauabteilung-
Hofgartenstr. 8
80539 München

BAUHERR DATUM UNTERSCHRIFT

VORABZUG

PROJEKT

MAX-PLANCK-GESELLSCHAFT
GENERALVERWALTUNG
Hofgartenstr. 8
80539 München

LEISTUNGSPHASE	MASSSTAB	BLATTFORMAT
	1:100	1189 x 841
ZEICHNUNG: GVMU_000103INGA__G_01___50	PLANBEZEICHNUNG: 1.Obergeschoss	
FACHPLANER / BEMASSUNGSEINHEIT: m, cm	ARCHITEKT / BEMASSUNGSEINHEIT: m, cm	
DATUM / BEARB.-FACHPL. / GEWERK FACHPLANER	PLANERSTELLUNGSDATUM / BEARBEITER ARCHITEKT: 11.09.25	
PLANNUMMER FACHPLANER: 0 0 0 1 9 9 9	PLANNUMMER ARCHITEKTURPLAN: G V M U _ 0 0 0 1 0 3 I N G A _ _ G _ 0 1 _ _ 5 0	

PCPT-DATEI | INTERNE FREIGABE/TAG | INTERNE PLANUNG/TAG | VERÖFFENT. | MAXI-DIN-NORM

HB II Rel.0.1 / 1189.0 (1.00x1)

Aldplan 2004 - 17/10/1994